Das Vaterunser

(August Mahlmann)

Nr. 1.

Max Gulbins, Op. 29.

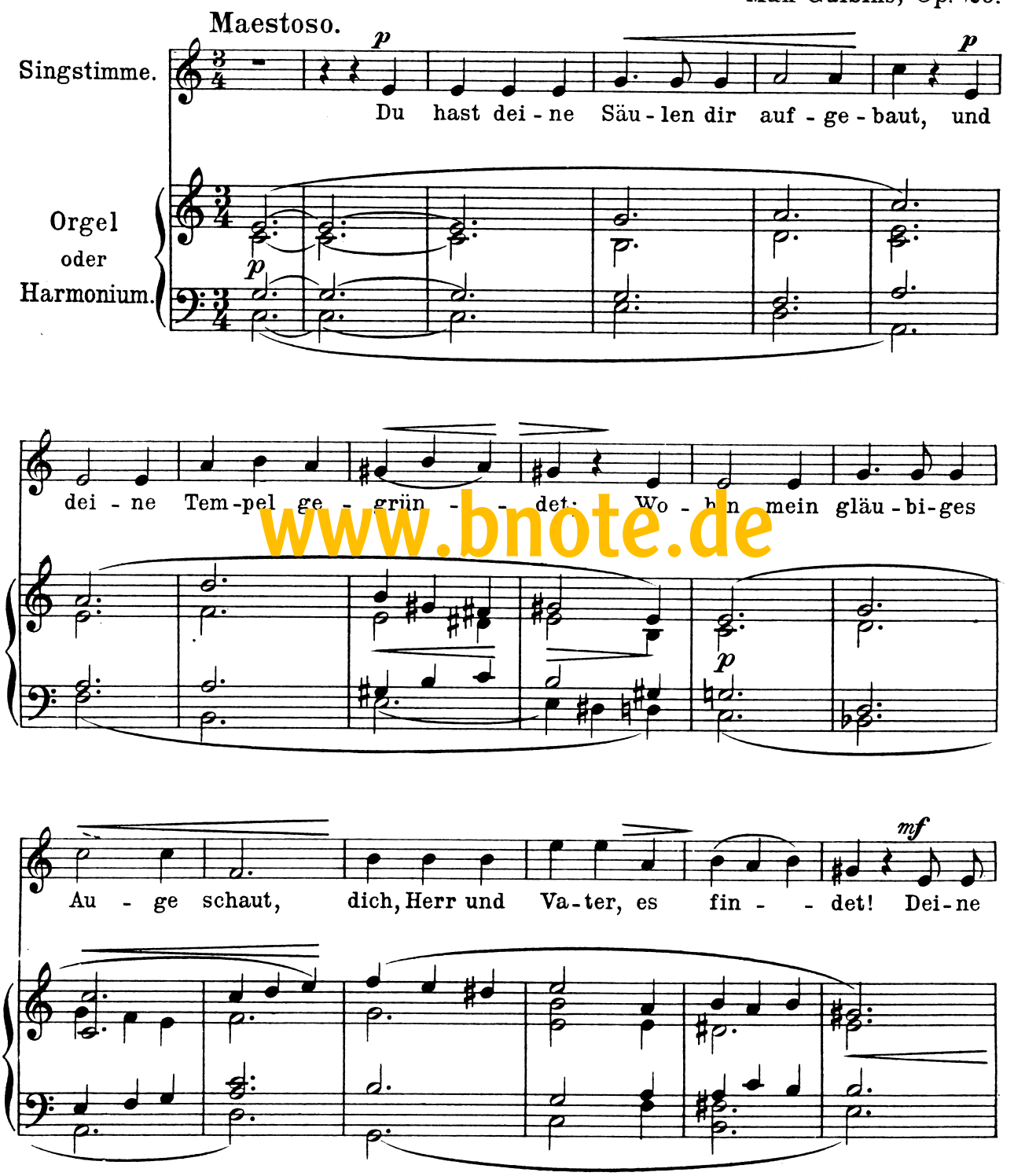

www.bnote.de

Nr. 2.

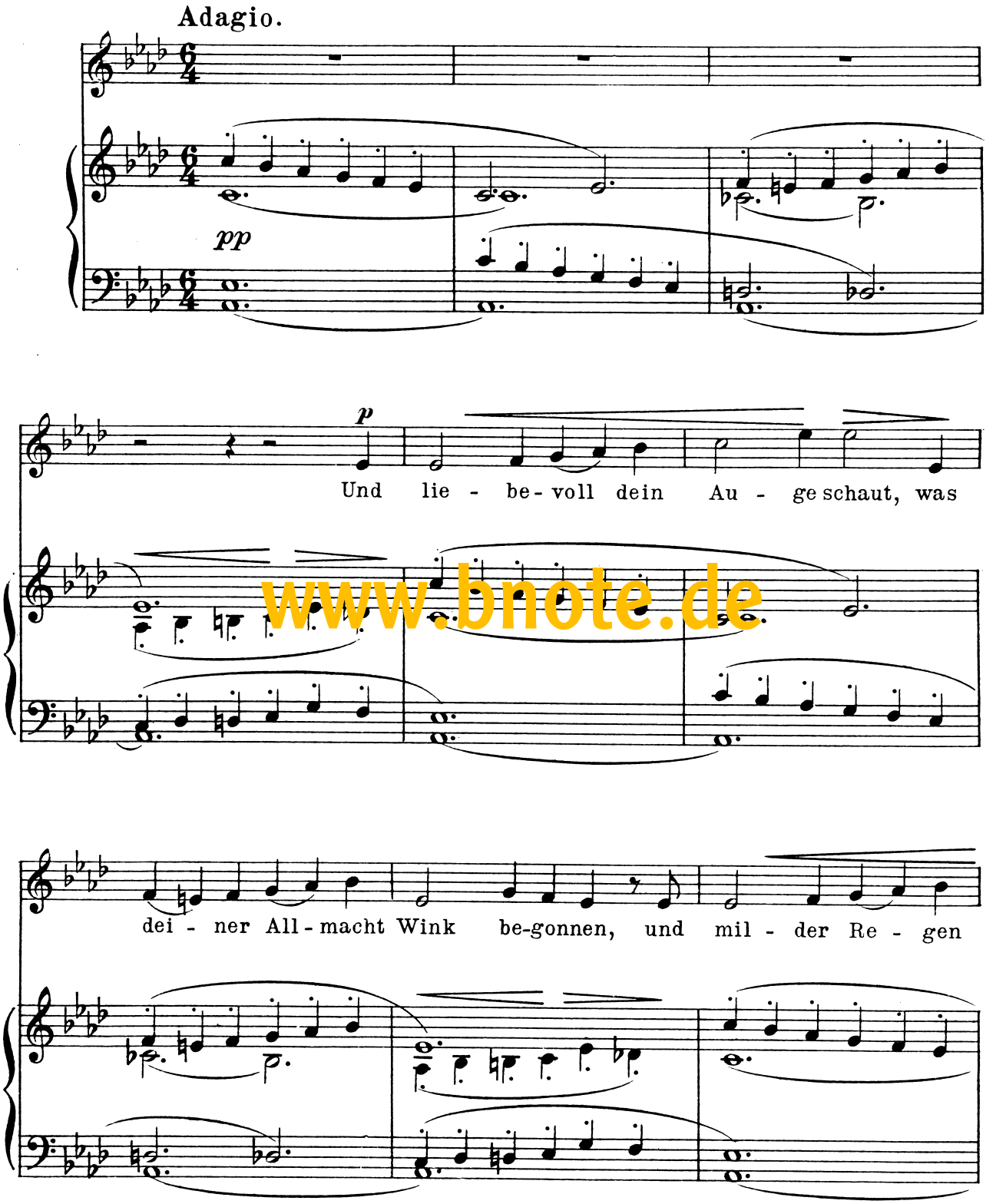

www.bnote.de

Nr. 3.

Sehr ruhig.

p

Der du die ew'- ge Lie - be bist und des - sen Gna - de kein

pp

Mensch er- misst, wie se - lig ist dein Thron, wie

pp

f

se - lig ist dein Thron! Der Frie - den schwingt die

Pal - - men, es singt die Freu - de Psal - men, die

www.bnote.de

Nr. 4.

Ruhig bewegt.

p dolce

p dolce

Kommt En - gel, aus den heil' - gen Höh'n! Steigt

p

nie-der zur ar - men Er - - de! Kommt, Himmels - blu - men

cresc.

aus - zu-sä'n, dass die - se Welt, dass die - se Welt ein

www.bnote.de

Nr. 5.

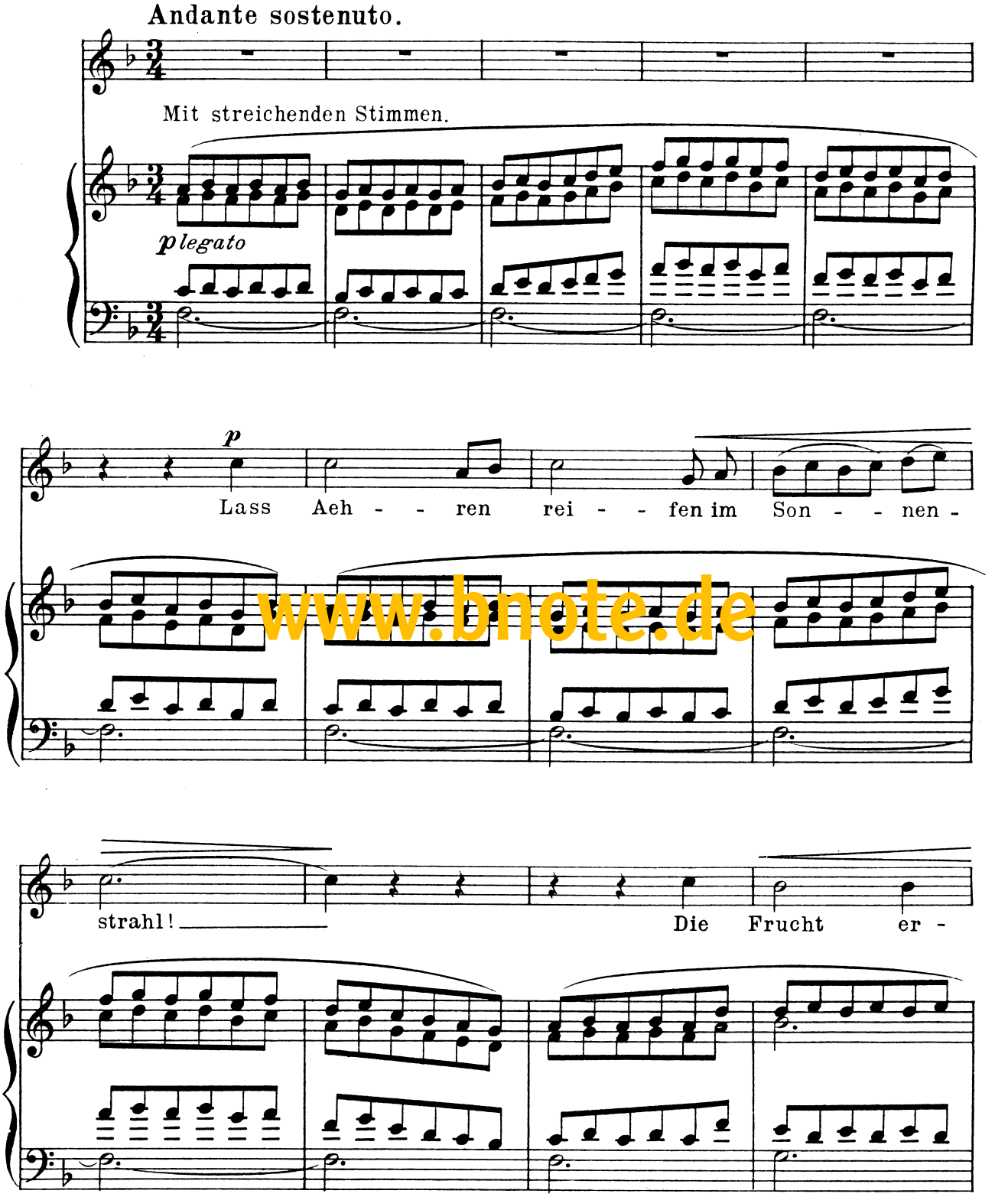

www.bnote.de

Nr. 6.

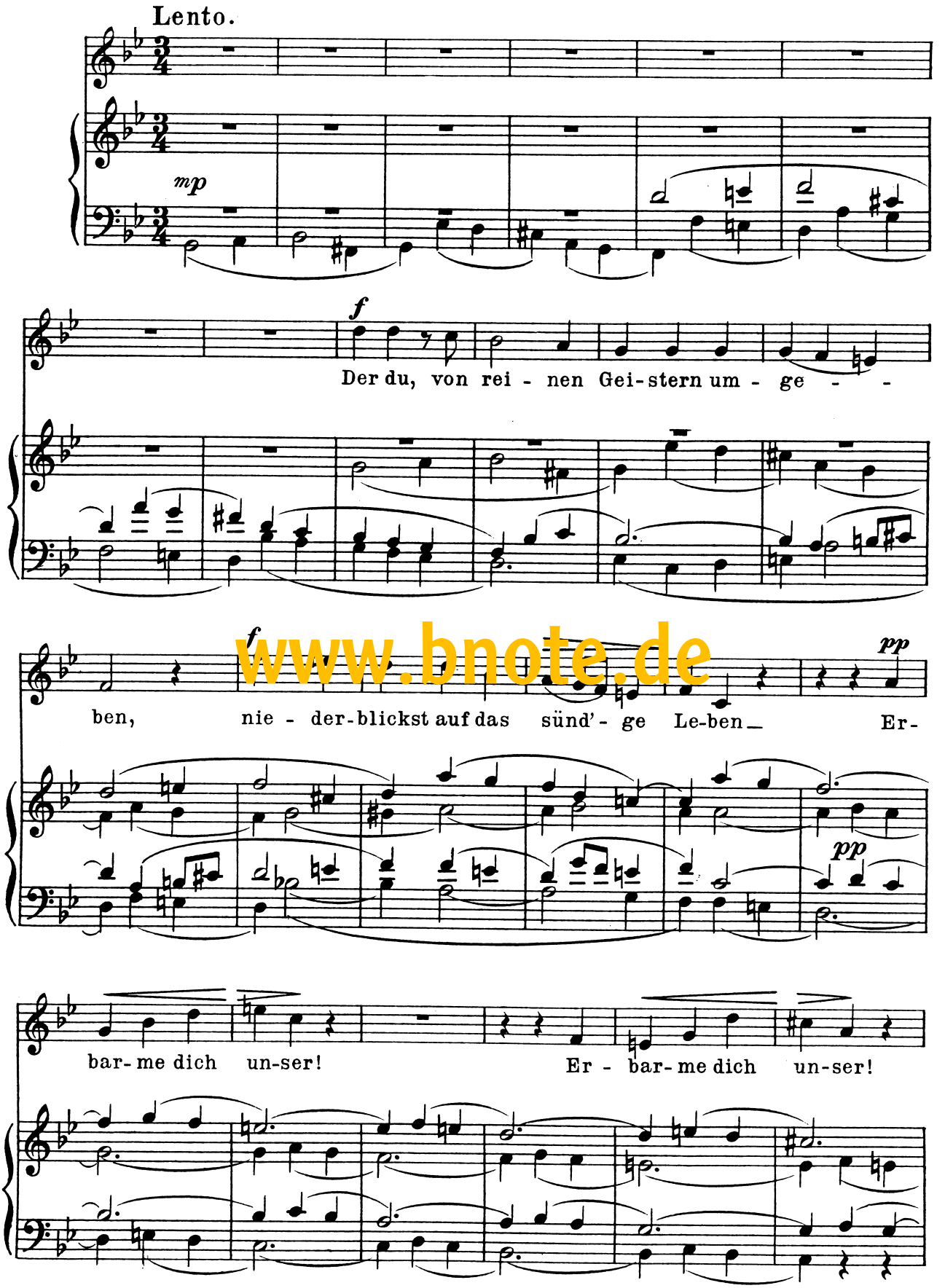

www.bnote.de

Nr. 7.

Grave.

ff *ff* *ff*

Herr, Herr, uns - re Zu - ver - sicht! Star - ker

Sehr schwer. *ten.*

ff *ff* *ff* *ff*

sempre ff

Held, ver - lass uns nicht!

Bewegter.

mf

He - be die Blik - ke, die

www.bnote.de

frei - en Ge - dan - - ken ü - ber der End - lich - keit

mf